PENTHOUSE EN RENACIMIENTO: 460 M2 DE LUJO Y EXCLUSIVIDAD

https://apartamentosenventarh.com

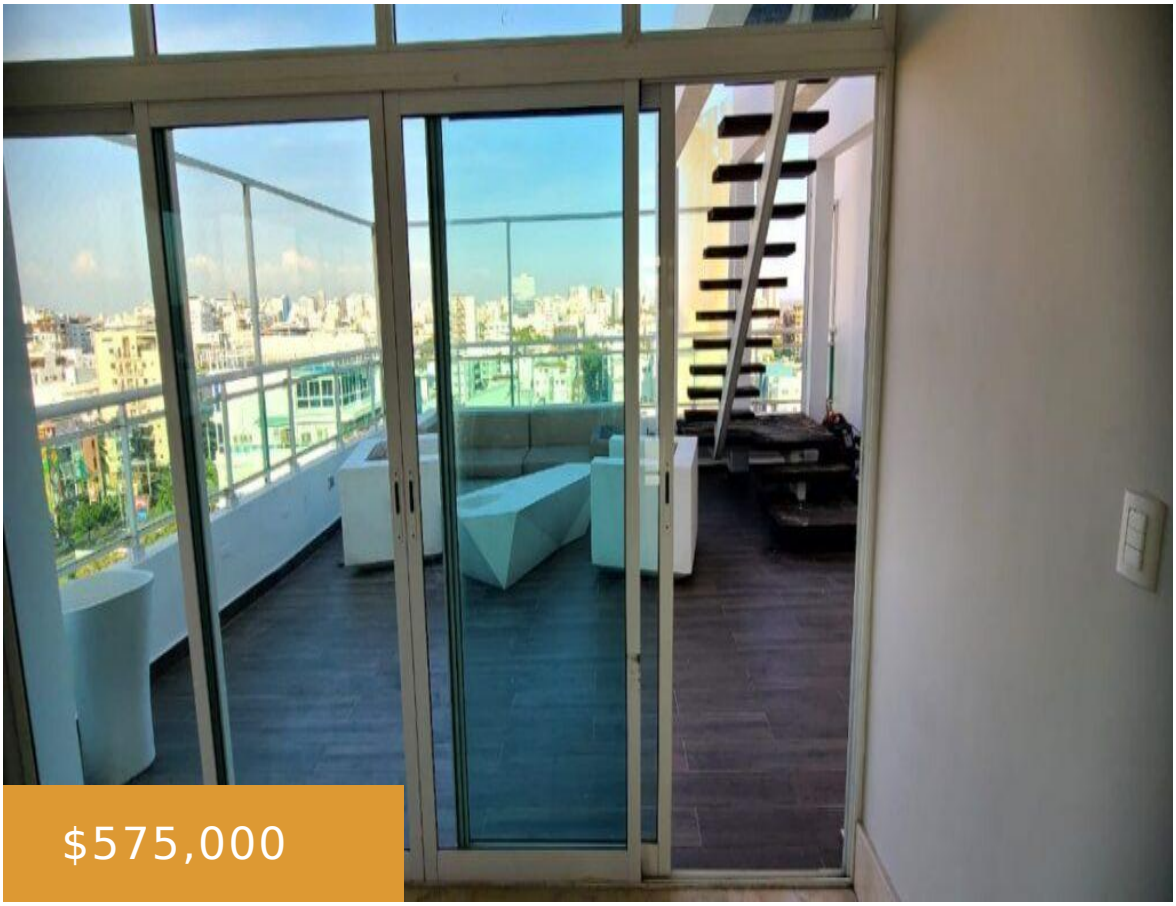

$575,000

Hermoso Penthouse en Renacimiento. Un sector exclusivo con una de las mejores ubicaciones del Distrito Nacional de Santo Domingo. Descripción del penthouse en Renacimiento Es un penthouse amplio, de 3 niveles: Primer nivel -*Dos habitaciones con sus baños -*Estudio -* Sala con cristales de piso a techo. _*Comedor. _*Cocina con isla y comedor incluido -*Cocina […]

- 4 camas
- 4 baños
- Penthouse
- De lujo
- Segundo uso
- 460 m²

José Gomera

Ratal Home Real Estate

mensaje de WhatsApp

Lo esencial

Call us now

Teléfono: 809-433-8148

Correo electrónico : josegomerarh@gmail.com

Dirección : Local 103, Torre Ibiza, Malecón de Santo Domingo, República Dominicana

Ratal Home

Fecha Agregada : Agregado hace 7 meses

Categoría: De lujo

Tipo: Penthouse

Estado : Segundo uso

Dormitorios: 4 camas

Baños : 4 baños

Medios baños: 2 medios baños

Parqueos asignados: 3

Pisos : 10 pisos

Piso apartamento: 10

Área, m²: 460 m²

Descripción

Tipo de propiedad: Penthouse

Espacio adicional: Habitación de servicio con su baño, Family room

Electrónica y electrodomésticos: Cerradura digital, Planta eléctrica

Seguridad y comodidades: Seguridad 24/7, Control de acceso, Residencial cerrado, CCTV, Portón eléctrico, Ascensor, Gas común

Exteriores: Balcón, Cisterna

vistas: Vista al mar, Vista panorámica de la ciudad

Detalles del edificio

Material exterior : Block

Techo : Cemento/hormigón

Estacionamiento: Paralelo, Techado

Call us now

Teléfono: 809-433-8148

Correo electrónico : josegomerarh@gmail.com

Dirección : Local 103, Torre Ibiza, Malecón de Santo Domingo, República Dominicana

Ratal Home